



Dein Duales Studium an der NORDAKADEMIE

Duales Studium

ZWEI LERNORTE
FÜR THEORIE &
PRAXIS

Wissenschaftliches Studium mit
staatlich anerkanntem Abschluss

+ praktische Arbeit in einem
Unternehmen

= Theorie + Praxis gleichwertig
und aufeinander abgestimmt

HOCHSCHULE



UNTERNEHMEN





Duales Studium: Unterschiede der Modelle

0 1 Zeitmodell & Dauer

0 2 Bewerbungsverfahren

0 3 Abschluss

0 4 Vergütung &
Studiengebühren

0 5 Auslandssemester

0 6 Berufsausbildung

Ein Vorurteil?

Ein duales Studium ist total anstrengend und stressig.

Wird in einem dualen Studium nicht an Stoff gekürzt und Inhalte vernachlässigt?

Muss man nicht total gut in der Schule gewesen sein, um sich für ein duales Studium bewerben zu können?

Die Vorteile...

Keine
Studiengebühren +
eine Vergütung

Finanzielle
Unabhängigkeit

Praxisnähe

Überdurchschnittliche
Berufschancen

Übernahme ins
Unternehmen nach
Studienabschluss

Dozenten mit
Praxiserfahrung

Wer sind wir?

NORDAKADEMIE Hochschule der Wirtschaft

- Private, staatlich anerkannte Hochschule
- Gegründet 1992
- Träger ist eine gemeinnützige Aktiengesellschaft: 46 gleichberechtigte Aktionäre, vor allem renommierte Unternehmen aus Norddeutschland und Arbeitgeberverband NORDMETALL



Elmshorn

Nachhaltigkeits-Campus

Duale

Bachelorstudiengänge

1.500 Studierende



Hamburg

Dockland

Berufsbegleitende

Masterstudiengänge

1.000 Studierende

Unsere dualen Studiengänge



Betriebswirtschaftslehre
(B.Sc.)

Wirtschaftsingenieurwesen
(B.Sc.)

Wirtschaftsinformatik
(B.Sc.)

Software Engineering /
Angewandte Informatik
(B.Sc.)

IT-Engineering/
Technische Informatik
(B.Sc.)

Unsere Partnerunternehmen (Auszug)

AIRBUS



OLYMPUS

PHILIPS

Johnson & Johnson
MEDICAL



eppendorf

schülke

Dräger

JUNGHEINRICH



STILL

HAUNI



otto group

bonprix
it's me!



Bewerbungsverfahren

Dein Weg zum dualen Studium an der NORDAKADEMIE

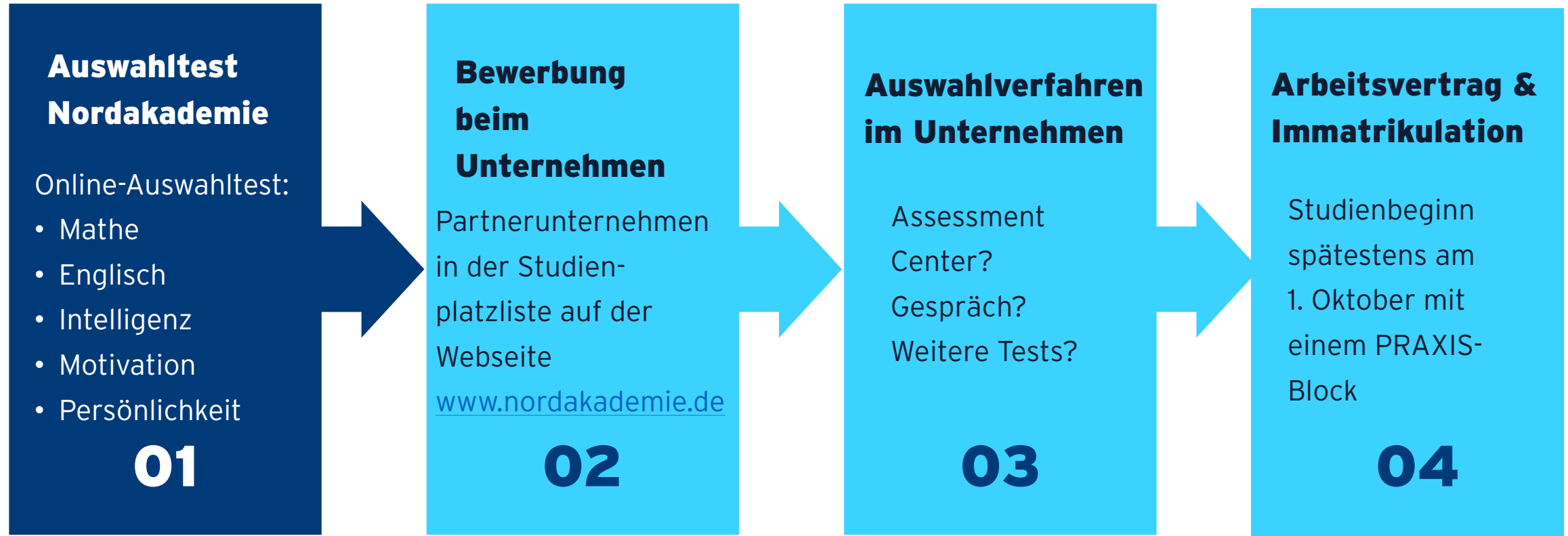

In 7 Semestern zum Bachelor



International anerkannter
Abschluss
Bachelor of Science (B.Sc.)

210 ECTS

Unsere Studienbedingungen

Ausstattung



- Unterrichtsräume mit modernster Technik und e-learning Plattform
- Hochwertig ausgestattete Rechnerräume, Labore und Werkstätten
- Zugang zur Hochschule 24/7

Organisation



- Umfangreiche persönliche Betreuung
- Praxiserfahrene Professor:innen und Dozent:innen
- Maximal 36 Studierende in einer Zenturie

Sprachen an der NA

ENGLISCH

Pflichtsprache für alle Studiengänge

→ 6 Semester

FRANZÖSISCH oder SPANISCH

Pflichtsprache für BWL und WING

→ 4 Semester

Weitere Sprachen über Seminare
wählbar.



Auslandssemester

Verbringe dein 5. Semester im Ausland!

- Über 40 Partnerhochschulen weltweit - oder freie Wahl einer Wunsch-Uni.
- Optional im 5. Semester (du musst nicht, aber du kannst)
- Anerkennung von Studienleistungen - es ist kein Urlaubssemester...
- Fördermöglichkeiten durch das ERASMUS+ Programm der EU
- Das NORDAKADEMIE International Office und das Auslandsreferat stehen dir zur Seite.



Auslandssemester

Die Partnerhochschulen der NORDAKADEMIE

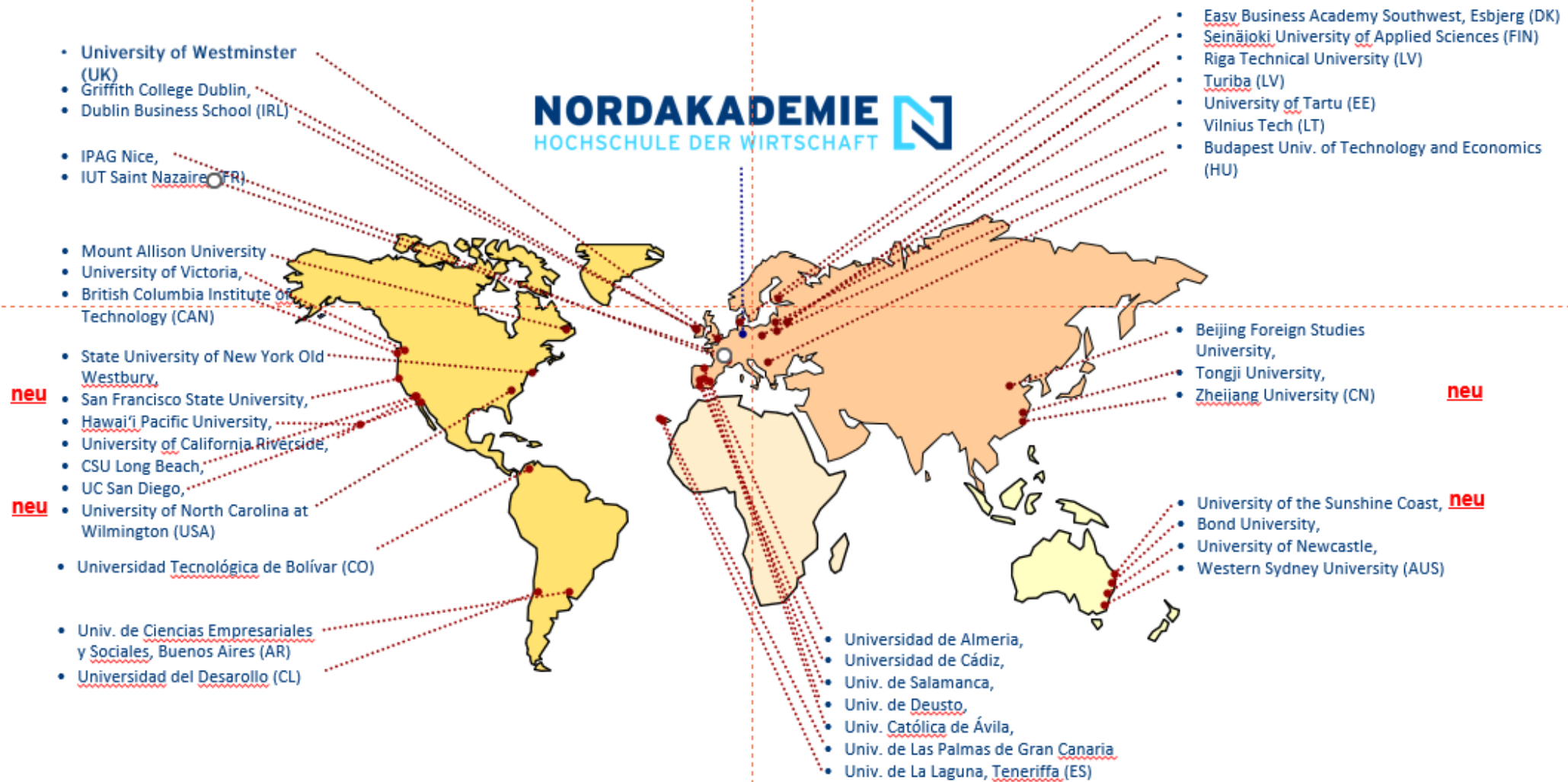

Unser Campusleben in Elmshorn



Bibliothek
Labore
Mensa
**Studenten-
wohnheim**
CineNAK
Sport & Spaß



Online-Campusführung [NORDAKADEMIE -
Campusführung mal ganz anders | nordakademie.de](https://nordakademie.de)

Unser NAK-Spirit



Studentisches Engagement
Unser Messteam unterstützt uns im Schülermarketing und sammelt dabei wertvolle Erfahrungen für das spätere Berufsleben.



Sportliches Kräftemessen
Im Wettbewerb mit anderen Hochschulen kann sich die NORDAKADEMIE durchaus durchsetzen.



Studentische Vereinigungen
Mehr als 20 Projekte in unterschiedlichen Wirkungsfeldern u.a. Hochschulband, Cheerleading, Auslandsreferat, Non-Profit Consulting und Finnex.

Unser NAK-Spirit



Sporteinrichtungen

Unser Campus bietet den Studierenden verschiedene Möglichkeiten sich sportlich zu betätigen und ist nahe der Natur gelegen.



Geselliges Beisammensein

Nach den Vorlesungen bleiben viele Studierende auf dem Campus und genießen Campus Spirit. Ganz nach dem Motto: work hard, play hard!



Gründergeist

Am Campus in Elmshorn haben sich schon viele motivierte Studierende kennengelernt und es sind einige Start-Up's, wie „Swedish Fall“, entstanden.



Betriebswirtschaftslehre B.Sc.

BWL studieren – was heißt das?

Betriebswirtschaftslehre B.Sc. umfasst die Bereiche:

- Einkauf
- Vertrieb
- Marketing
- Buchhaltung
- Controlling
- Logistik
- Personalmanagement

Studium wahlweise GENERALISTISCH oder mit **SCHWERPUNKT**:

- Finanz- und Rechnungswesen
- Handelsmanagement/E-Commerce
- Human Resources Management
- International Management
- Logistik / Operations-Management
- Marketing
- Wirtschaftspsychologie

Studiengangsleiter:
Prof. Dr. Michael Lühn
Michael.luehn@nordakademie.de

Betriebswirtschaft



Wirtschaftsingenieurwesen B.Sc.

WING studieren – was heißt das?

Wirtschaftsingenieure sind interdisziplinär qualifizierte Generalisten in den Bereichen Technik & Wirtschaft.

Studium

- Maschinenbau
- Elektrotechnik und Elektronik
- Informationstechnik/IT
- BWL

Einsatzbereiche an der Schnittstelle von Technik & Wirtschaft:

- Produktion
- Technischer Einkauf
- Technischer Vertrieb
- Industriegütermarketing
- Qualitätsmanagement
- Logistik
- Controlling/Finanzwesen
- Informatik

Studiengangsleiter:
Prof. Dr.-Ing. Volker Ahrens
Volker.ahrens@nordakademie.de

Wirtschaftsingenieurwesen



Wirtschaftsinformatik B.Sc.

WINF studieren – was heißt das?

Wirtschaftsinformatiker sind IT-Profis mit wirtschaftlicher Kompetenz. Sie kennen beide Seiten: die Betriebswirtschaft und die Informatik.

Studium

- Informatik
- Wirtschaftsinformatik
- BWL

Einsatzbereiche in der gesamten Wirtschaft:

- E-Business
- Anwendungsentwicklung
- Data Analytics
- IT-Beratung
- Prozessmanagement
- Projektmanagement

Studiengangsleiter:
Prof. Dr. Jan Himmelpach
jan.himmelpach@nordakademie.de

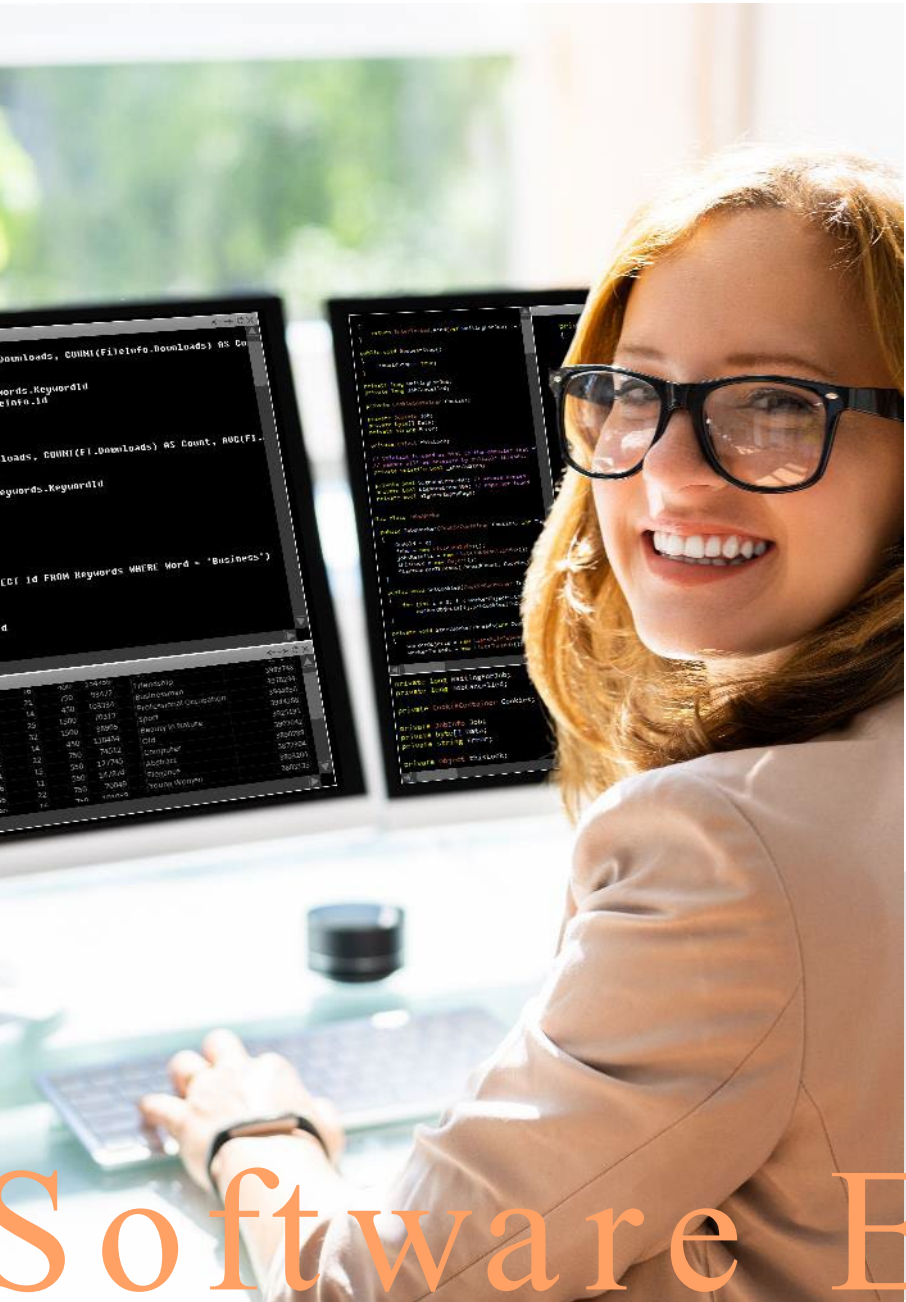

Software Engineering / Angewandte Informatik B.Sc.

AINF studieren – was heißt das?

Wir beschäftigen uns mit Softwareentwicklung und Gestaltung von IT-Systemen

Studium

- Programmierung
- Softwareentwicklung
- Usability Engineering
- Datenbanksysteme
- Datenschutz und Datensicherheit
- IT-Organisation
- Informatik & Gesellschaft

Tätigkeitsbereiche

- In allen Phasen der Konstruktion von Software (Standard oder unternehmensspezifisch)
- Anwendungsentwicklung
- Projektleitung
- Softwareingenieur, Softwarearchitekt
- Web-Engineer

Studiengangsleiter:
Prof. Dr. Joachim Sauer
joachim.sauer@nordakademie.de

Software Engineering



IT-Engineering/Technische Informatik B.Sc.

IT-Engineering studieren – was heißt das?

Technisch orientiertes Informatikstudium kombiniert mit ingenieurwissenschaftlichen Inhalten.

Stichworte „smart technologies“ und „embedded systems“

Studium

- Rechnerarchitekturen
- Softwareentwicklung
- Embedded Systems
- Datenbanksysteme
- Elektrotechnik
- Mess-, Steuerungs- und Regelungstechnik
- IT-Sicherheit

Tätigkeitsbereiche

- IT-Systementwicklung
- Verfahrensentwicklung
- Qualitätssicherung

Studiengangsleiter:
Prof. Dr. Daniel Versick
Daniel.Versick@nordakademie.de

IT-Engineering

...und wann sehen wir uns?

01.04.2023

Messe Karriere Dual (MeerBIZ, Hamburg)

05.05.2023 (13 - 17 Uhr)

Studieninfotag NORDAKADEMIE

03.06.2023

Campus & Career Day (vor Ort)



Eure Fragen?





Folgt uns!

Kontakt

Anette Rostock

Anette.rostock@nordakademie.de

T: 0 4 12 1 4 0 9 0 - 15 4

M: 0 17 1 8 7 6 6 9 9 5 (auch WhatsApp)